VISIT…

LANZAROTE Caliente.COM

【バイエル75番程度】

サウンドトラック『紅の豚』から

Porco e Bella
ポルコ　エ　ベッラ

Piano Arranged by Kiyo Hinago

久石　譲　作曲
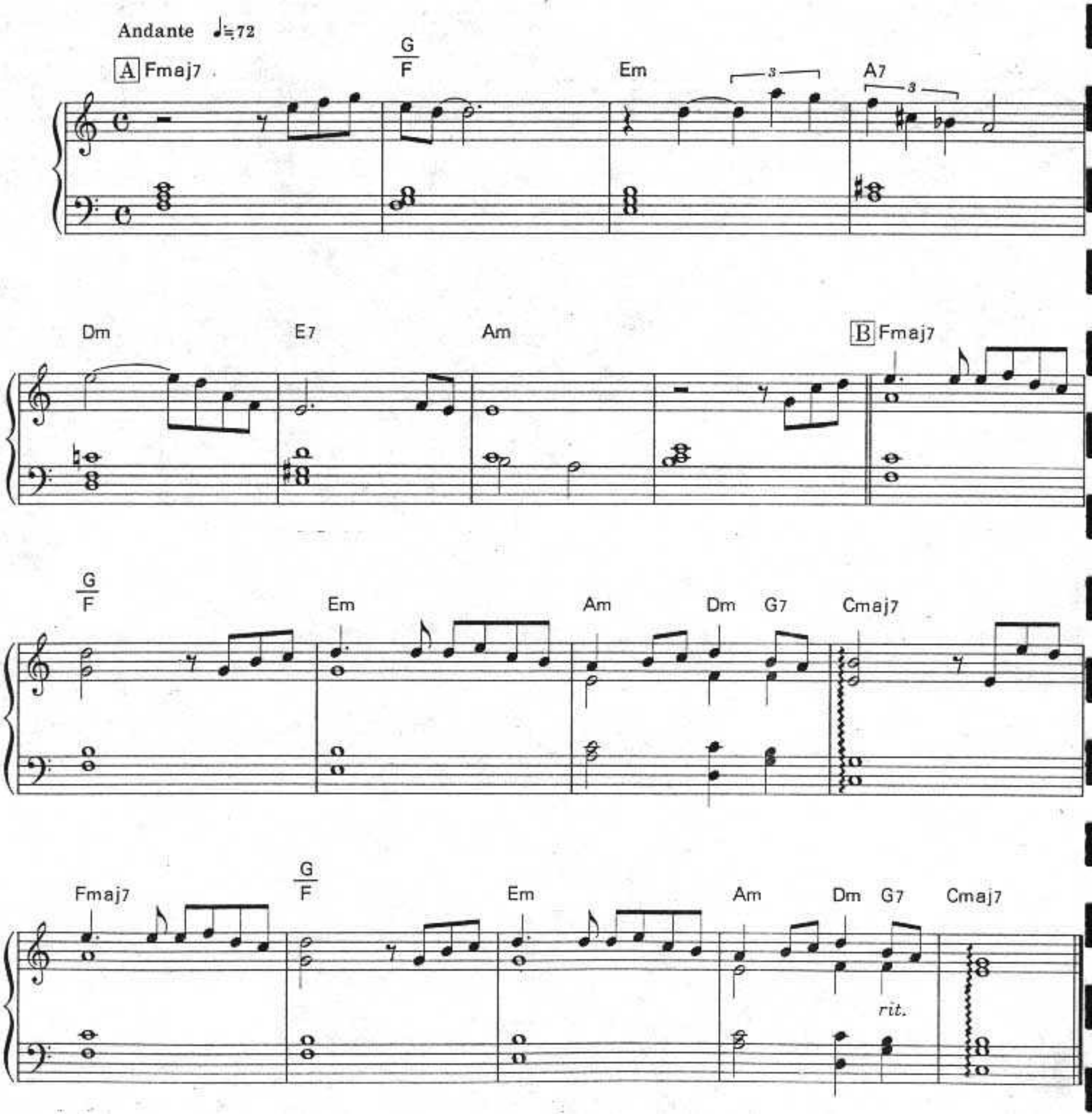
♀ワン・ポイント・アドヴァイス☞Aのテーマは、おおらかな気持ちで、のびのびと演奏しましょう。テンポもRubatoぎみに、自由に弾いてください。「♩♩♩」のリズムを、さりげなく弾きましょう。A最後の小節のフレーズの出だしは、特にていねいに弾き始めてください。Bからは安定したテンポで。左手の「♪♩♪♪♩♪」の伴奏がうるさくならないように、こまやかに気を配って弾くようにしましょう。また、4・9小節目は、コードの変わり目が重たくならないようにしてください。